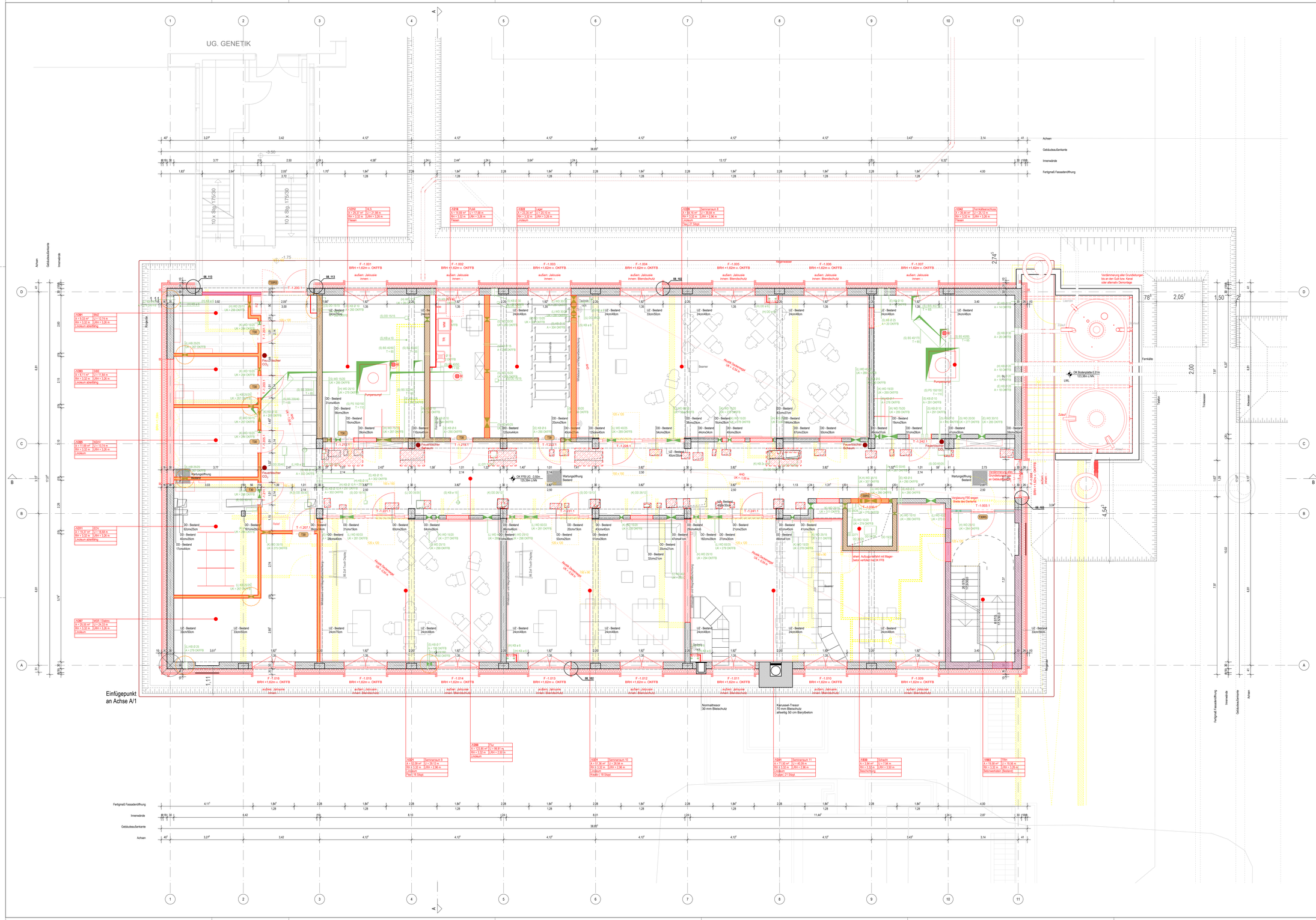

Materialgütten (Neu/Bestand):	Brandschutz (Neu/Bestand):	Bauteile:
Stahlbeton Neu/Bestand	Brandwand (BW)/ Brandwand-ersatzWand in Bauart einer Brandwand (BWE/W)	RFB Rohfussboden FFB Fertigfussboden RD Rohdecke FD Fertigdecke VW Vorwand
Stahlbeton WU Neu/Bestand	F90 feuerbeständig (fb)	BD Bodendurchbruch BK Bodenkanal BS Bodenschlitz DD Deckendurchbruch DS Deckenschlitz FD Fundamentdurchbr. FS Fundamentschlitz WA Wandaussparung WD Wanddurchbruch WS Wandschlitz
(Stb)-Fertigteilx Neu/Bestand	F60 hochfeuerhemmend (hfh)	RK Rollladenkasten RAE Rollladenaufsatzelem. DFF Dachflächenfenster KLS Kellerlichtschacht
Mauerwerk Neu/Bestand	F30 feuerhemmend (fh)	UZ Ueberzug UZ Unterzug FT Fertigteil
Estrich Neu/Bestand	Türen: T30 OTS FSA SSR/FT SSR/FT	SW Schwelle TS Trennschiene DV Dehnungsfuge UEG Ortbetaussparunge ZZG Zuarge
Natursteln Neu/Bestand	Türnummerierung: ES-003.1 = Ebene/Raum/Tür d. Raums	
Holz Neu/Bestand	Brandschutz: T30 Feuerhemmend nach DIN 4102 T90 Feuerbeständig nach DIN 4102 RS Rauchschutz nach DIN 18095 dss Dicht und selbstschließend OTS Obentürschließer FSA Feststellanlage FLS Freilauftschließer	Entwässerung/Haustechnik:
GK-Wände raumh. Neu/Best.	T30 T30RS T90 RS dss OTS FSA FLS	RR Regenfallrohr FR Fallrohr allg. BE Bodeneinlauf HE Hofeinlauf HK Heizkörper HKN Heizkörpernische SA Süllungskanal UK Unterkante UV Unterverteilung
GK-Vorwand halbh. Neu/Best.	Allgemein: 1 Planungsachraster	
Leichtbauwand Neu/Bestand	A Detail-Nr. Detailverweis	Maßbezeichnungen:
Holzschalung Neu/Bestand	Änderung im Vergleich zum letzten Planstand	OK Oberkante UK Unterkante AK Außenkante BRH Brüstungshöhe LichH Lichte Raumhöhe GH Geschosshöhe VK Vorderkante VKR Vorderkante roh VKF Vorderkante fertig DVS Deckenversprung
Dämmung weich Neu/Bestand	Fachplanerisch abzustimmendes Detail	A Grundfläche U Umfassungstrecke
Dämmung hart Neu/Bestand		
Abbruch Bauteil / Kante		
S235 Profilstahlteile		
BD Bodendurchbruch		
DD Deckendurchbruch		
BD/DD überreinander		
WD Wanddurchbruch		
WS Wandschlitz		
DA Deckenaussparung		
KB Kernbohrung		

Raumstempel:

Raumnummer		Raumname		EB-001		Foyer
Boden	Wand	Decke	Boden-aufbau	0.3	W 6	D 3	BeB1.1
Fläche			Umfang	A 26.79m2		U 30.07m
RFB - UK RD		FFB - UK FD		RH 3.25m		LRH 2.75m

Bodenbelag:
1. Teppich
2. Holzdielig
3. Naturstein / Werksteln
4. Fliesen
5. Fliesen, säurebeständig
6. Kunststein
7. Epoxyharz
8. Werksteln, Außenbereich
9. Sauberkeitszone
10. Teppichfliesen
11. Gußasphalt
12. ...
13. ...

Wand:
1. Verputzt / gespachtelt, Anstrich
2. Glasfaservlieste, Anstrich
3. Holzpaneel, schallgesch.
4. Fliesen
5. Sichtbetonqualität
6. Fugengetäbtesch, Anstrich
7. Naturstein
8. Aluminiumverkleidung, pulverbeschichtet
9. ...
10. ...
11. ...

Decke:
1. Verputzt / gespachtelt, Anstrich
2. Abgeh. Decke geschlossen, glatt GK
3. Abgeh. Decke Akustikdecke, GK mit Quadratlochung
4. Sichtbetonqualität
5. ...
6. ...
7. ...
8. ...
9. ...
10. ...
11. ...

Diese Zeichnung darf ohne Genehmigung weder vervielfältigt, noch an Dritte weitergegeben werden.

Mit der Verteilung des neuen Index verlieren alle vorangegangenen Planstände des gleichen Plans ihre Gültigkeit und sind auf der Baustelle entsprechend zu markieren.

Wände mit Brandschutzanforderungen sind bis zum Anschluss Rohbau (Fußboden/Decke/Wand) zu führen.

Alle Maße sind genau einzuhalten und am Bau von AN verantwortlich zu prüfen! Von jedem Auftragnehmer sind die Vorleistungen eigenverantwortlich zu prüfen.
Alle Maßungenauigkeiten und Unstimmigkeiten sind sofort zu melden und vor Leistungsbeginn mit der Bauleitung zu klären.
Die Pläne gelten nur in Verbindung mit den Plänen der Fachplaner. Maßgebend für sämtliche Betonbauteile und Tragkonstruktionen sind die geprüften Schal- und Bewehrungspläne des Tragwerkplaners.

Tür- und Brüstungshöhen beziehen sich, wenn nicht anders angegeben auf OKFFB!

±0,00 = 128,89 m ü. NN | △ UKRD / TFD ▽ OKRB / FB | OK FB OK RB

Referenzmasstab:

M 1:50
[m] 0 0,5 1 2,5 5 10 15

DEZERNAT BAU- & LIEGENSCHAFTSMANAGEMENT

ABTEILUNG PLANUNG UND BAUMANAGEMENT

55128 MAINZ, ACKERMANNWEG 9
Tel. 06131 39-25407, E-Mail: pbm@uni-mainz.de

JOHANNES GUTENBERG UNIVERSITÄT MAINZ

BAUHERR / VERTRETEN DURCH:

VORABZUG

ÄNDERUNG:	DATUM:	NAME:	INDEX:

1271_BIOCHEMIE_UMBAU ZUM SEMINARGEBÄUDE — PROJEKT:
1271 — GEBÄUDE NR.:
Grundriss Untergeschoss — PLANBEZEICHNUNG:
ZEICHNUNG — ZEICHNUNG:
Werkplanung — PLANUNGSSTAND:
1,389 / 0,841 — BLATTFORMAT:
1:50 — MASSTAB:

mz³ architekten und ingenieure GmbH
Rheinallee 79-81, 55116 Mainz

E-Mail: kontakt@mzdrei.de
Webseite: www.mzdrei.de
PLANER / FACHPLANER:

	GEZEICHNET:	UNTERSCHRIFT:	GEPRÜFT:
NAME:	ie		ek
GEWERK / FACHPLANER:	Architektur		21.07.2026

1271_ARC_03_UGX_5_Untergeschoss_00_p — DATEINAME:

ZEICHNUNGSPFAD: 2025-01-26_1271_SEM_JGU_LP5_v2025.vwx